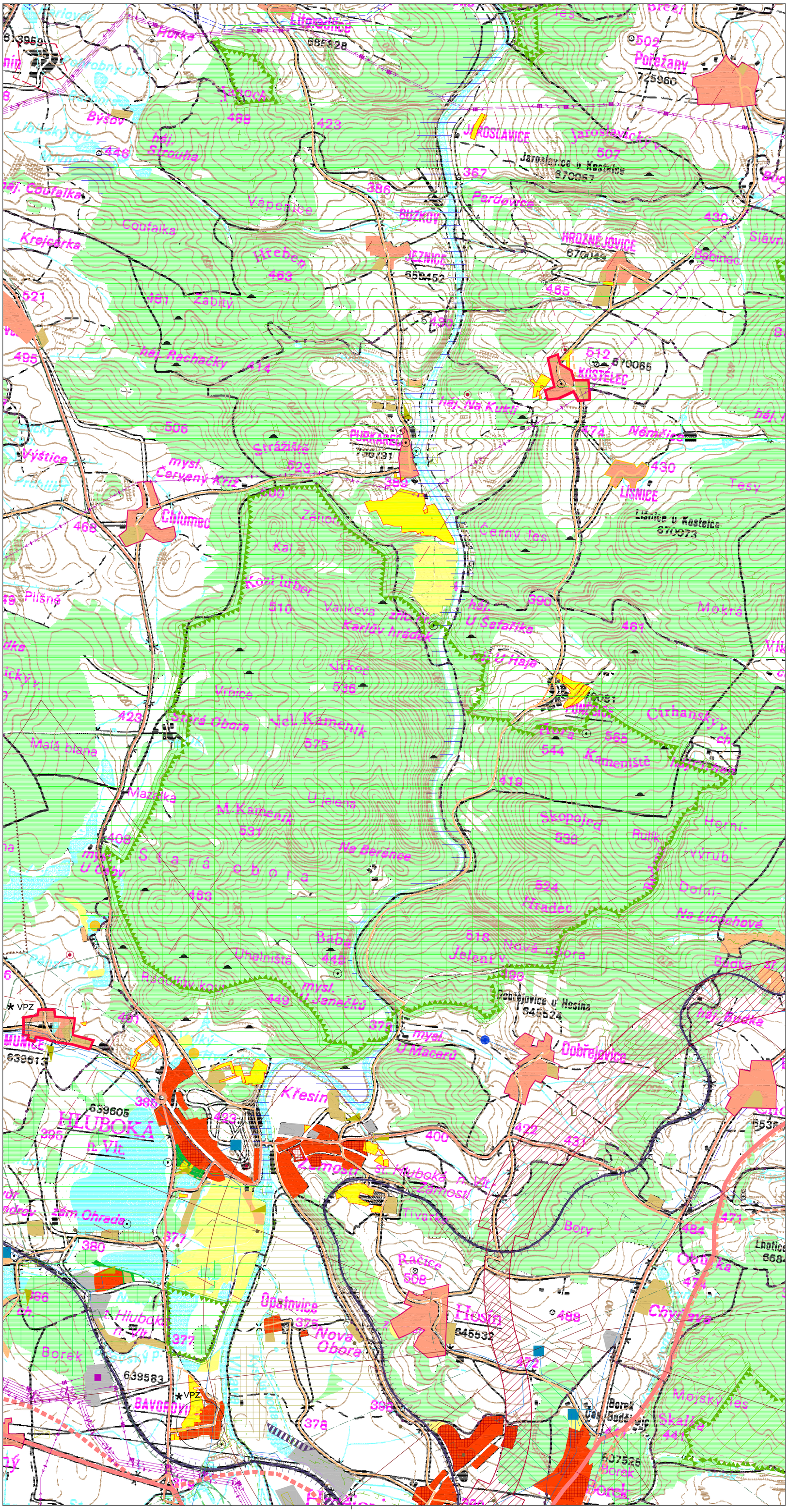


## LEGENDA

### HRANICE A ZNAČENÍ

- HRANICE ŘEŠENÉHO ÚZEMÍ ZMĚNY č.4 ÚP HLUBOKÁ NAD VLTAVOU
- HRANICE KATASTRÁLNÍHO ÚZEMÍ

### ZELEŇ

| STAV | NÁVRH | |
|---|---|---|
| | | MĚSTSKÉ PARKY A ZELENÉ PÁSY |
| | | ZÓNA ZVÝŠENÉ PÉČE O KRAJINU |
| | | HOSPODÁŘSKÉ LESY S VÝRAZNOU ZDRAVOTNĚ REKREAČNÍCH FUNKCÍ |
| | | LESY ZVLÁŠTNÍHO URČENÍ - V UZNANÝCH OBORÁCH |
| | | LESY ZVLÁŠTNÍHO URČENÍ - V SAMOSTATNÝCH BAŽANTNICÍCH |
| | | LESY ZVLÁŠTNÍHO URČENÍ - OBECNÝCH ZÁJMŮ |
| | | LESY ZVLÁŠTNÍHO URČENÍ - ZDRAVOTNĚ REKREAČNÍ |
| | | CHRÁNĚNÁ ÚZEMÍ PŘÍRODY |
| | | NADREGIONÁLNÍ BIOCENTRUM FUNKČNÍ |
| | | NADREGIONÁLNÍ BIOKORIDOR FUNKČNÍ |
| | | REGIONÁLNÍ BIOCENTRUM FUNKČNÍ |
| | | REGIONÁLNÍ BIOKORIDOR FUNKČNÍ |

### PRŮMYSL

| STAV | NÁVRH | |
|---|---|---|
| | | PRŮMYSL, STAVEBNICTVÍ, ENERGETIKA, SLUŽBY |
| | | SKLÁDKY TDO |
| | | ZAŘÍZENÍ STAVENIŠTĚ JETE |
| | | SLOŽIŠTĚ POPÍLKU, KALOJEMY |

### ZEMĚDĚLSTVÍ

| STAV | NÁVRH | |
|---|---|---|
| | | ZEMĚDĚLSKÁ ÚČELOVÁ VÝSTAVBA, RYBNIČNÍ HOSPODÁŘSTVÍ |
| | | ZEMĚDĚLSKO - POTRAVINÁŘSKÝ KOMPLEX |
| | | ZELINÁŘSKÉ PLOCHY |
| | | LOŽISKA V TĚŽBĚ |

### KOMUNIKACE

| STAV | NÁVRH | |
|---|---|---|
| | | KOMUNIKACE I.TŘÍDY |
| | | KOMUNIKACE II.TŘÍDY |
| | | KOMUNIKACE III.TŘÍDY |
| | | ŽELEZNIČNÍ PLOCHY |
| | | ZDVOUKOLEJNĚNÍ ŽELEZNICE |
| | | IV. ŽELEZNIČNÍ KORIDOR |
| | | LETIŠTĚ |
| | | LETIŠTĚ - OSA |

### BYDLENÍ

| STAV | NÁVRH | |
|---|---|---|
| | | OBYTNÁ ZÓNA STŘEDISEK OSÍDLENÍ |
| | | NESTŘEDISKOVÁ SÍDLA TRVALÉHO VÝZNAMU - ROZVOJOVÁ |
| | | NESTŘEDISKOVÁ SÍDLA TRVALÉHO VÝZNAMU |
| | | REKREACE A CESTOVNÍ RUCH |
| | | SPORT A REKREACE |
| | | LIKVIDOVÁ SÍDLA |

### OCHRANNÁ PÁSMA

| STAV | NÁVRH | |
|---|---|---|
| | | OCHRANNÁ PÁSMA |
| | | VNITŘNÍ ZÓNA HAVARIJNÍHO PLÁNOVÁNÍ JETE - ZÓNA 5 KM |
| | | VNĚJŠÍ ZÓNA HAVARIJNÍHO PLÁNOVÁNÍ JETE - ZÓNA 13 KM |
| | | * VPZ - VESNICKÁ PAMÁTKOVÁ ZÓNA |
| | | KULTURNÍ PAMÁTKY |
| | | ARCHEOLOGICKÉ PAMÁTKY |

### VODA

| STAV | NÁVRH | |
|---|---|---|
| | | VODNÍ NÁDRŽE NAVRHOVANÉ, UVAŽOVANÉ |
| | | ZDROJE PODZEMNÍCH VOD |
| | | RYBNÍKY S REKREAČNÍM VYUŽITÍM |
| | | VODOJEM |
| | | HLAVNÍ VODOVODNÍ ŘADY - PITNÁ VODA |
| | | HLAVNÍ VODOVODNÍ ŘADY - PROVOZNÍ VODA |
| | | ČISTÍRNY ODPADNÍCH VOD |
| | | HLAVNÍ KANALIZAČNÍ ŘADY |

### SÍTĚ

| STAV | NÁVRH | |
|---|---|---|
| | | TRASY ELEKTRICKÉHO VEDENÍ - 110 kV |
| | | TRASY ELEKTRICKÉHO VEDENÍ - 400 kV |
| | | ROZVODNA |
| | | RADIORELÉOVÁ TRASA |
| | | RADIOKOMUNIKAČNÍ VYSÍLAČ |
| | | VYSOKOTLAKÝ PLYNOVOD |
| | | HORKOVOD |

S

| Záznam o účinnosti | | |
|---|---|---|
| Vydávající správní orgán: | Pořizovatel: | Zpracovatel: |
| Zastupitelstvo města<br>Hluboká nad Vltavou<br>Usnesení č.<br>Ing. Tomáš Jirsa, starosta obce | Městský úřad Hluboká nad Vltavou<br>Odbor stavební a stavební úřad<br>Oprávněná úřední osoba pořizovatele:<br>Ing. Petr Smrčka, vedoucí OSSÚ MÚ | Sixta Architekt, spol. s r.o.<br>Nová 1997/24, 370 01 České Budějovice<br>Ing. arch. Dagmar Polcarová<br>autorizovaný architekt ČKA, 00102 |
| Podpis a otisk úředního razítka: | Podpis a otisk úředního razítka: | Podpis a otisk razítka: |
| Datum nabytí účinnosti: | | |

# ZMĚNA č. 4 ÚP HLUBOKÁ NAD VLTAVOU

| | |
|---|---|
| POŘIZOVATEL: | Městský úřad Hluboká nad Vltavou, odbor stavební a stavební úřad |
| OBJEDNATEL: | Město Hluboká nad Vltavou |
| ZPRACOVATEL: | Sixta Architekt, spol. s r.o.<br>Nová 1997/24, 370 01 České Budějovice<br>IČ: 050 17 335 |

| FORMÁT: 9xA4 | MĚŘÍTKO: 1:25 000 | STUPEŇ: | DATUM: | PARÉ: |
|---|---|---|---|---|
| SOUBOR: z_013-1_16-sv_čistopis_18-05-21.dwg | | Č. ZAKÁZKY: AU.013.3-16 | květen 2018 | |

| NÁZEV VÝKRESU: | ČÍSLO VÝKRESU: |
|---|---|
| ŠIRŠÍ VZTAHY | II.2. |