list A

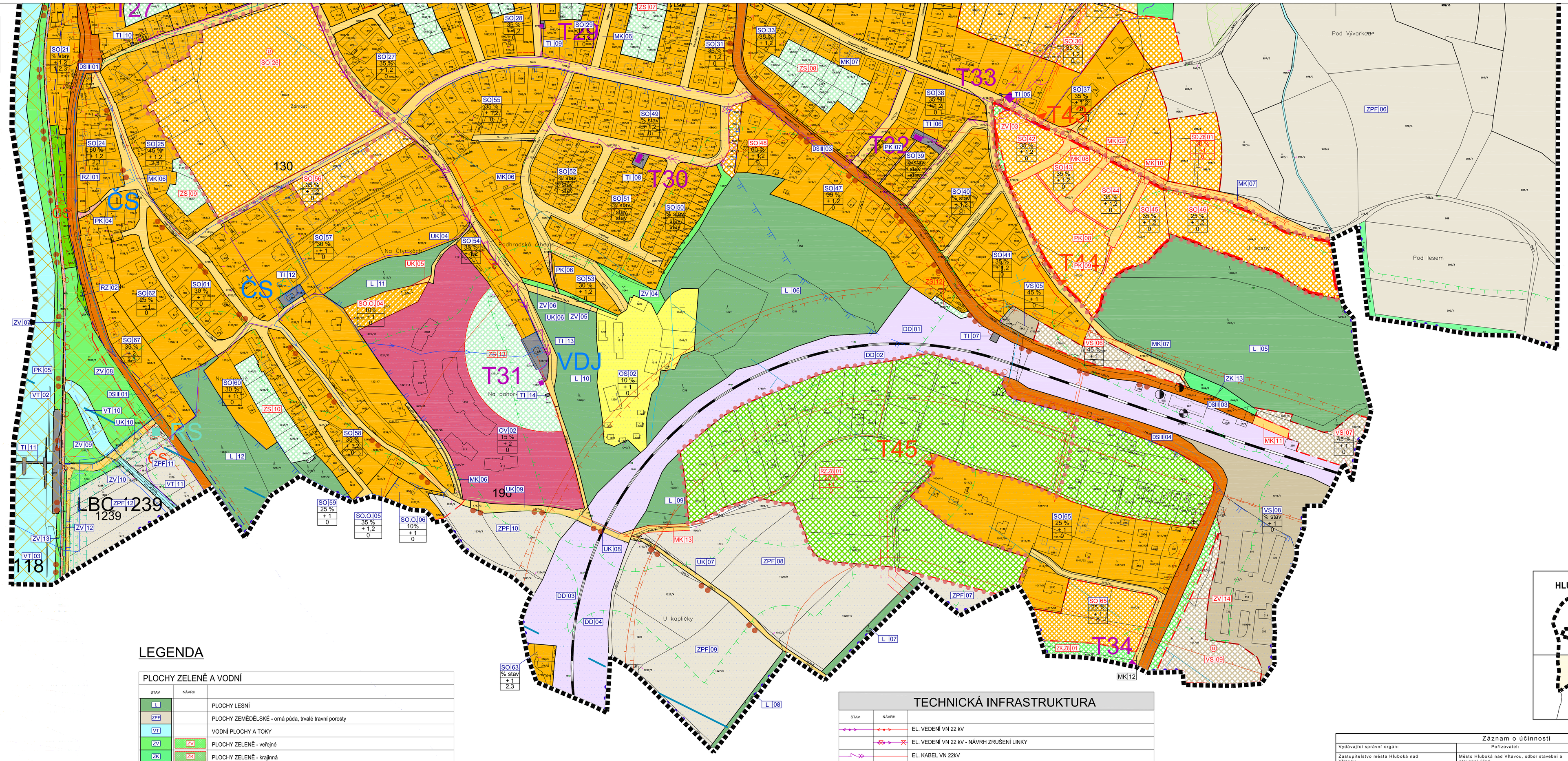

LEGENDA

PLOCHY ZELENĚ A VODNÍ

STAV	NÁVRH	
L		PLOCHY LESNÍ
ZPF		PLOCHY ZEMĚDĚLSKÉ - orná půda, trvalé travní porosty
VT		VODNÍ PLOCHY A TOKY
ZV	ZV	PLOCHY ZELENĚ - veřejné
ZK	ZK	PLOCHY ZELENĚ - krajinná
ZO	ZO	PLOCHY ZELENĚ - ostatní
	ZS	PLOCHY ZELENĚ - soukromá
RZ	RZ	PLOCHY REKREACE - zahrádkové osady
NP	NP	PLOCHY SMÍŠENÉ NEZASTAVĚNÉHO ÚZEMÍ - ostatní plochy, přírodní a polopřírodní porosty
	PP	PLOCHY NEZASTAVĚNÉHO ÚZEMÍ - přírodní plochy

INFORMATIVNÍ ÚDAJE

- BOŽÍ MUKA, KAPLE, SOCHA
- MÍSTO PRO SBĚRNÝ DVŮR

ÚZEMNÍ SYSTÉM EKOLOGICKÉ STABILITY

- INTERAKČNÍ PRVKY VYMEZENÉ
- INTERAKČNÍ PRVKY NAVRŽENÉ
- NADREGIONÁLNÍ BIOKORIDOR FUNKČNÍ
- LOKÁLNÍ BIOKORIDOR FUNKČNÍ
- LOKÁLNÍ BIOKORIDOR NAVRHOVANÝ
- LOKÁLNÍ BIOCENTRUM FUNKČNÍ
- LOKÁLNÍ BIOCENTRUM NAVRHOVANÝ
- NBK 118 — OZNAČENÍ PRVKU ÚSES

OCHRANA PŘÍRODY

- OCHRANNÉ PÁSMO LESNÍCH PLOCH
- MAXIMÁLNÍ HRANICE NEGATIVNÍHO VLIVU PROSTŘEDÍ ČISTÍRNY ODPADNÍCH VOD
- OCHRANNÉ PÁSMO EL. VEDENÍ
- OCHRANNÉ PÁSMO EL. VEDENÍ - NÁVRH
- BEZPEČNOSTNÍ PÁSMO VTL
- OCHRANNÉ PÁSMO VTL
- OCHRANNÉ PÁSMO SILNICE A ŽELEZNICE
- HLUKOVÁ ISOFONA L_{eq} 50 dB PRO POHLTIVÝ TERÉN
- HLUKOVÁ ISOFONA L_{eq} 60 dB PRO POHLTIVÝ TERÉN
- AKTIVNÍ ZÓNA ZÁPLAVOVÉHO ÚZEMÍ
- STAVEBNÍ UZÁVĚRA - KÓTA 374,6 m n.m.
- HRANICE ZÁPLAVY Q100
- OP VZLETOVÝCH A PŘIBLIŽOVACÍCH PROSTORŮ

TECHNICKÁ INFRASTRUKTURA

STAV	NÁVRH	
		EL. VEDENÍ VN 22 kV
		EL. VEDENÍ VN 22 kV - NÁVRH ZRUŠENÍ LINKY
		EL. KABEL VN 22kV
		EL. KABEL VN 22kV - NÁVRH ZRUŠENÍ LINKY
T17	T40	TRAFOSTANICE
		SLOUP VN
		VYSOKOTLAKÝ PLYNOVOD
		STŘEDOTLAKÝ PLYNOVOD
		VODOJEM
		ČERPACÍ STANICE
		VODOVOD
		ODLEHČOVACÍ KOMORA
ČOV		ČISTÍRNA ODPADNÍCH VOD
	Čs	ČERPACÍ STANICE
		KANALIZACE JEDNOTNÁ
		KANALIZACE SPLAŠKOVÁ
		KANALIZAČNÍ VÝTLAK
		KANALIZACE DEŠŤOVÁ
		ZATRUBNĚNÁ VODOTEČ
		PROTIPOVODŇOVÉ OPATŘENÍ
		METALICKÝ TELEKOMUNIKAČNÍ KABEL

CELÉ ÚZEMÍ SE NACHÁZÍ V OP PŘEHLEDOVÝCH SYSTÉMŮ - LETECKÁ STAVBA VČ. OCHRANNÉHO PÁSMA - OP RADIOLOKAČNÍHO PROSTŘEDKU RHT TŘEBOTOVICE

Záznam o účinnosti		
Vydávající správní orgán:	Pořizovatel:	Zpracovatel:
Zastupitelstvo města Hluboká nad Vltavou Usnesení č. 812/18 ze dne 17.9.2018 Ing. Tomáš Jirsa, starosta města	Město Hluboká nad Vltavou, odbor stavební a stavební úřad Masarykova 36, 37341 Hluboká nad Vltavou Oprávněná úřední osoba pořizovatele: Ing. Petr Smrčka, vedoucí OSSU MÚ	Slota Architekt, spol. s r.o. Nová 1997/24, 370 01 České Budějovice Ing. arch. Dagmar Policarová autorizovaný architekt ČKA, 00102
Podpis a otisk úředního razítka:	Podpis a otisk úředního razítka:	Podpis a otisk razítka:
Datum nabytí účinnosti:		

ÚPnZ Hluboká nad Vltavou - Zámostí

ÚPLNÉ ZNĚNÍ PO ZMĚNÁCH č. 1 - 9

POŘIZOVATEL:	Město Hluboká nad Vltavou, odbor stavební a stavební úřad Masarykova 36, 37341 Hluboká nad Vltavou
OBJEDNATEL:	Město Hluboká nad Vltavou, odbor stavební a stavební úřad Masarykova 36, 37341 Hluboká nad Vltavou
ZPRACOVATEL:	Slota Architekt, spol. s r.o. Nová 1997/24, 370 01 České Budějovice IČ: 050 17 335

FORMÁT:	MĚŘÍTKO:	STUPEŇ:	DATUM:	PARÉ:
20xA4	1:2 000	Změna č.8	říjen 2018	

SOUBOR: a012-3-17_zmena_c_8_rp_hl.n.vl_zamosti_kv_psi-18-10-07.dwg — Č. ZAKÁZKY: A012.3-17

NÁZEV VÝKRESU:	ČÍSLO VÝKRESU:
KOORDINAČNÍ VÝKRES	II.1