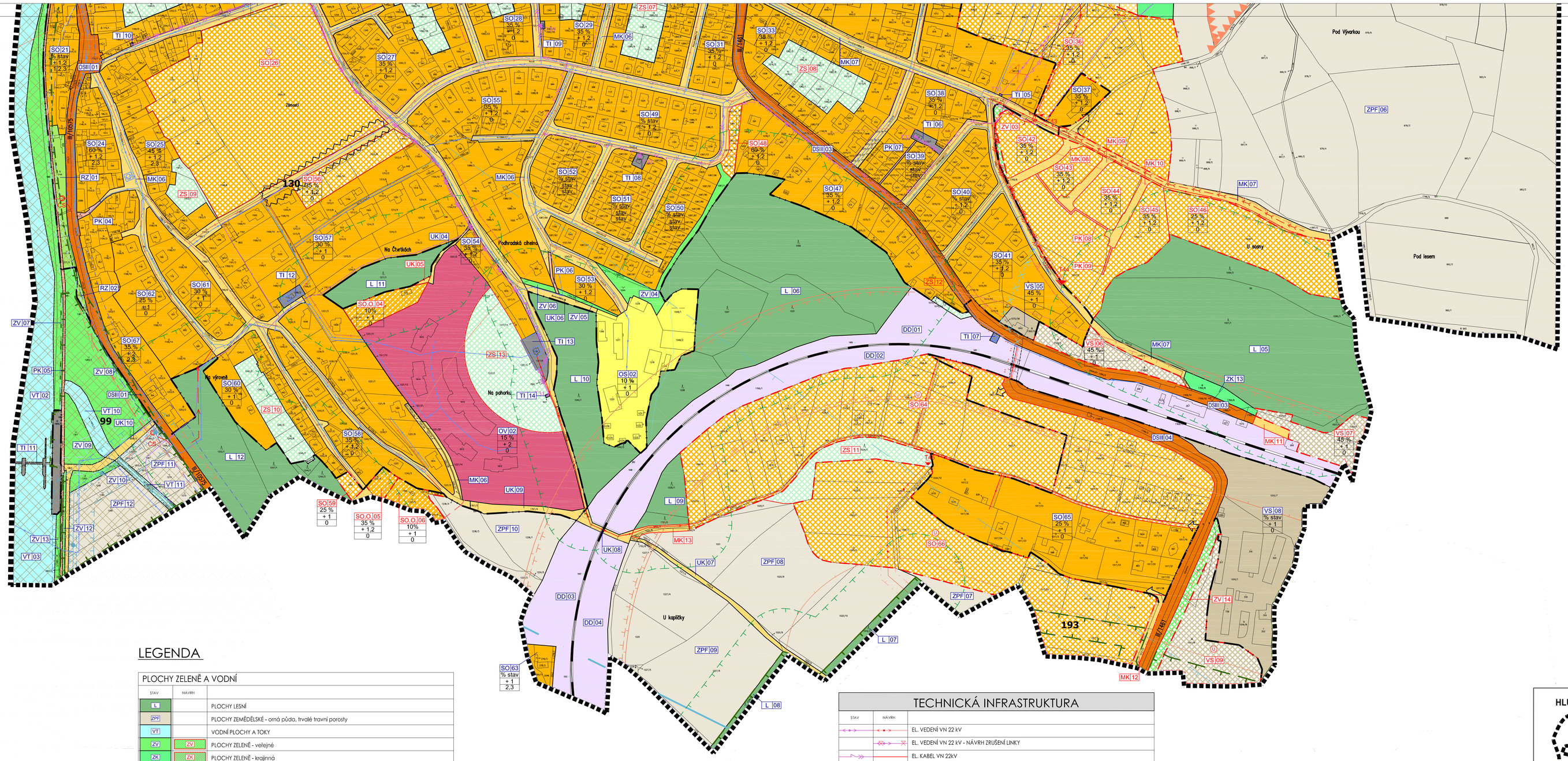
list A



LEGENDA

PLOCHY ZELENĚ A VODNÍ

STAV	NÁVRH	
L		PLOCHY LESNÍ
ZPF		PLOCHY ZEMĚDĚLSKÉ - orná půda, trvalé travní porosty
VT		VODNÍ PLOCHY A TOKY
ZV	ZV	PLOCHY ZELENĚ - veřejné
ZK	ZK	PLOCHY ZELENĚ - krajinná
ZO	ZO	PLOCHY ZELENĚ - ostatní
	ZS	PLOCHY ZELENĚ - soukromá
RZ		PLOCHY REKREACE - zahrádkové osady
NP	NP	PLOCHY SMÍŠENÉ NEZASTAVĚNÉHO ÚZEMÍ - ostatní plochy, přírodní a polopřírodní porosty
	PP	PLOCHY NEZASTAVĚNÉHO ÚZEMÍ - přírodní plochy

INFORMATIVNÍ ÚDAJE

- BOŽÍ MUKA, KAPLE, SOCHA
- MÍSTO PRO SBĚRNÝ DVŮR

ÚZEMNÍ SYSTÉM EKOLOGICKÉ STABILITY

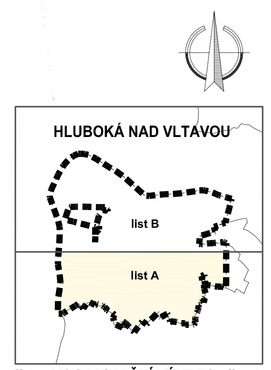
- INTERAKČNÍ PRVKY VYMEZENÉ
- INTERAKČNÍ PRVKY NAVRŽENÉ
- NADREGIONÁLNÍ BIOKORIDOR FUNKČNÍ
- LOKÁLNÍ BIOKORIDOR FUNKČNÍ
- LOKÁLNÍ BIOKORIDOR NAVRHOVANÝ
- LOKÁLNÍ BIOCENTRUM FUNKČNÍ
- LOKÁLNÍ BIOCENTRUM NAVRHOVANÝ
- 187 — OZNAČENÍ PRVKU ÚSES

OCHRANA PŘÍRODY

- OCHRANNÉ PÁSMO LESNÍCH PLOCH
- MAXIMÁLNÍ HRANICE NEGATIVNÍHO VLIVU PROSTŘEDÍ ČISTÍRNY ODPADNÍCH VOD
- OCHRANNÉ PÁSMO EL. VEDENÍ
- OCHRANNÉ PÁSMO EL. VEDENÍ - NÁVRH
- BEZPEČNOSTNÍ PÁSMO VTL
- OCHRANNÉ PÁSMO VTL
- OCHRANNÉ PÁSMO SILNICE A ŽELEZNICE
- HLUKOVÁ ISOFONA L $_{eq}$=50 dB PRO POHLTIVÝ TERÉN
- HLUKOVÁ ISOFONA L $_{eq}$=60 dB PRO POHLTIVÝ TERÉN
- STAVEBNÍ UZÁVĚRA VD HNĚVKOVICE - KÓTA 375,0 m n.m.
- STAVEBNÍ UZÁVĚRA - TRVALÝ ZÁBOR - KÓTA 372,0 m n.m.
- HRANICE POVODNĚ 2002
- HRANICE ZÁPLAVY Q100
- OP VZLETOVÝCH A PŘIBLÍŽOVACÍCH PROSTORŮ

TECHNICKÁ INFRASTRUKTURA

STAV	NÁVRH	
		EL. VEDENÍ VN 22 kV
		EL. VEDENÍ VN 22 kV - NÁVRH ZRUŠENÍ LINKY
		EL. KABEL VN 22kV
		EL. KABEL VN 22kV - NÁVRH ZRUŠENÍ LINKY
T17	T40	TRAFOSTANICE
		SLOUP VN
		VYSOKOTLAKÝ PLYNOVOD
		STŘEDOTLAKÝ PLYNOVOD
		VODOJEM
		ČERPACÍ STANICE
		VODOVOD
		ODLEHČOVACÍ KOMORA
čov		ČISTÍRNA ODPADNÍCH VOD
	čs	ČERPACÍ STANICE
		KANALIZACE JEDNOTNÁ
		KANALIZACE SPLAŠKOVÁ
		KANALIZAČNÍ VÝTLAK
		KANALIZACE DEŠŤOVÁ
		ZATRUBNĚNÁ VODOTEČ
		PROTIPOVODŇOVÉ OPATŘENÍ
		METALICKÝ TELEKOMUNIKAČNÍ KABEL



II.1. - KOORDINAČNÍ VÝKRES - list A

Změna č. 7 ÚPnZ Hluboká nad Vltavou

k.ú. Hluboká nad Vltavou

POŘIZOVATEL:	Město Hluboká nad Vltavou, odbor stavební a stavební úřad Masarykova 36, 37341 Hluboká nad Vltavou
OBJEDNATEL:	Město Hluboká nad Vltavou, odbor stavební a stavební úřad Masarykova 36, 37341 Hluboká nad Vltavou
ZPRACOVATEL:	Ing.arch. Petr Šima ATELIÉR 4PS s.r.o., Kaplířova 717/3, 370 01 České Budějovice IČO: 26095301 , DIČ: CZ 26095301

FORMÁT:	20x A4	MĚŘÍTKO:	1: 2 000	STUPEŇ:	NV.I	DATUM:	REVIZE:	PARÉ:
SOUBOR:	z_107.2_12_zmena_c_7_cp_f4l=A_samostk_kv_2015-02-11.dwg			Č. ZAKÁZKY:	Z/107.2-12	ÚNOR 2015	0	

NÁZEV VÝKRESU:	ČÍSLO VÝKRESU:
KOORDINAČNÍ VÝKRES	II.1.