I.2.B

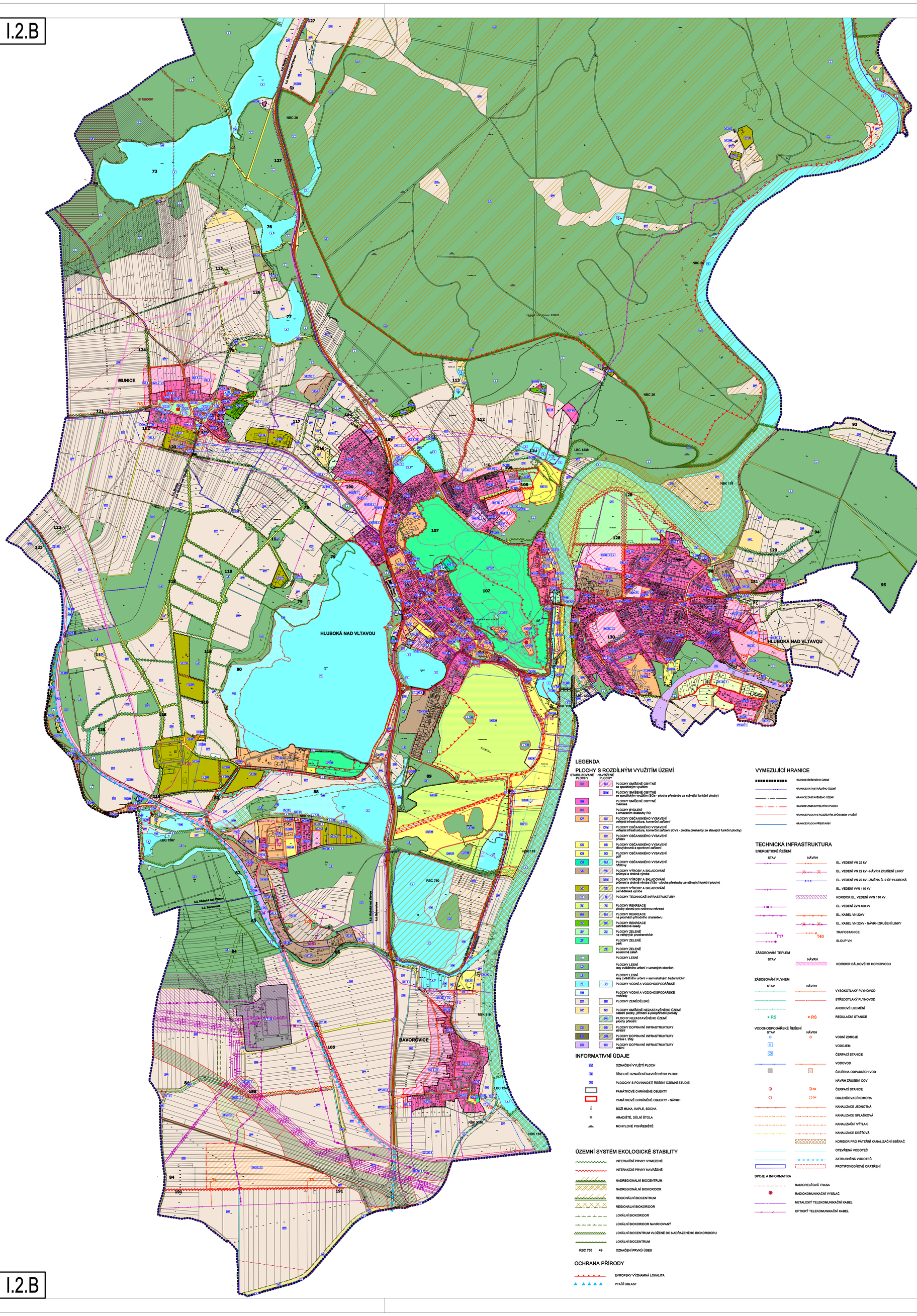

I.2.B

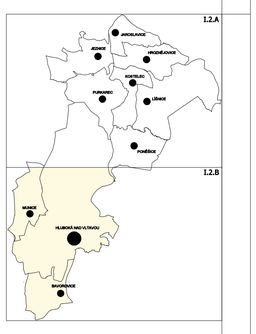

LEGENDA

PLOCHY S ROZDÍLNÝM VYUŽITÍM ÚZEMÍ

STABILIZOVANÉ PLOCHY / NAVRŽENÉ PLOCHY

- BC / BC — PLOCHY SMÍŠENÉ OBYTNÉ se specifickým využitím
- BCs — PLOCHY SMÍŠENÉ OBYTNÉ se specifickým využitím (BCs - plocha přestavby za stávající funkční plochy)
- BM — PLOCHY SMÍŠENÉ OBYTNÉ městské
- BO — PLOCHY BYDLENÍ s omezeným dostavby - RD
- OV — PLOCHY OBČANSKÉHO VYBAVENÍ veřejná infrastruktura, komerční zařízení
- OVs — PLOCHY OBČANSKÉHO VYBAVENÍ veřejná infrastruktura, komerční zařízení (OVs - plocha přestavby za stávající funkční plochy)
- OP — PLOCHY OBČANSKÉHO VYBAVENÍ přístav
- OS — PLOCHY OBČANSKÉHO VYBAVENÍ tělovýchovná a sportovní zařízení
- OG — PLOCHY OBČANSKÉHO VYBAVENÍ golf
- OH — PLOCHY OBČANSKÉHO VYBAVENÍ hřbitovy
- VS — PLOCHY VÝROBY A SKLADOVÁNÍ průmysl a drobná výroba
- VSs — PLOCHY VÝROBY A SKLADOVÁNÍ průmysl a drobná výroba (VSs - plocha přestavby za stávající funkční plochy)
- VZ — PLOCHY VÝROBY A SKLADOVÁNÍ zemědělská výroba
- TI — PLOCHY TECHNICKÉ INFRASTRUKTURY
- R — PLOCHY REKREACE plochy staveb pro rodinnou rekreaci
- RH — PLOCHY REKREACE na plochách přírodního charakteru
- RZ — PLOCHY REKREACE zahrádkové osady
- ZV — PLOCHY ZELENĚ na veřejných prostranstvích
- ZP — PLOCHY ZELENĚ park
- ZS — PLOCHY ZELENĚ soukromá zaměř.
- LE — PLOCHY LESNÍ
- LO — PLOCHY LESNÍ lesy zvláštního určení v uznaných oborách
- LR — PLOCHY LESNÍ lesy zvláštního určení v samostatných bažantnicích
- V — PLOCHY VODNÍ A VODOHOSPODÁŘSKÉ
- VM — PLOCHY VODNÍ A VODOHOSPODÁŘSKÉ mokřady
- ZH — PLOCHY ZEMĚDĚLSKÉ
- NP — PLOCHY SMÍŠENÉ NEZASTAVĚNÉHO ÚZEMÍ ostatní plochy, přírodní a pokrývodní porosty
- NZ — PLOCHY NEZASTAVĚNÉHO ÚZEMÍ plochy přírodní
- DS — PLOCHY DOPRAVNÍ INFRASTRUKTURY silniční
- DI — PLOCHY DOPRAVNÍ INFRASTRUKTURY silnice I. třídy
- DD — PLOCHY DOPRAVNÍ INFRASTRUKTURY drážní

INFORMATIVNÍ ÚDAJE

- OZNAČENÍ VYUŽITÍ PLOCH
- ČÍSELNÉ OZNAČENÍ NAVRŽENÝCH PLOCH
- PLOCHY S POVINNOSTÍ ŘEŠENÍ ÚZEMNÍ STUDIE
- PAMÁTKOVĚ CHRÁNĚNÉ OBJEKTY
- PAMÁTKOVĚ CHRÁNĚNÉ OBJEKTY - NÁVRH
- BOŽÍ MUKA, KAPLE, SOCHA
- HRADIŠTĚ, DŮLNÍ ŠTOLA
- MOHYLOVÉ POHŘEBIŠTĚ

ÚZEMNÍ SYSTÉM EKOLOGICKÉ STABILITY

- INTERAKČNÍ PRVKY VYMEZENÉ
- INTERAKČNÍ PRVKY NAVRŽENÉ
- NADREGIONÁLNÍ BIOCENTRUM
- NADREGIONÁLNÍ BIOKORIDOR
- REGIONÁLNÍ BIOCENTRUM
- REGIONÁLNÍ BIOKORIDOR
- LOKÁLNÍ BIOKORIDOR
- LOKÁLNÍ BIOKORIDOR NAVRHOVANÝ
- LOKÁLNÍ BIOCENTRUM VLOŽENÉ DO NADŘAZENÉHO BIOKORIDORU
- LOKÁLNÍ BIOCENTRUM
- RBC 765 49 — OZNAČENÍ PRVKŮ ÚSES

OCHRANA PŘÍRODY

- EVROPSKY VÝZNAMNÁ LOKALITA
- PTAČÍ OBLAST

VYMEZUJÍCÍ HRANICE

- HRANICE ŘEŠENÉHO ÚZEMÍ
- HRANICE KATASTRÁLNÍHO ÚZEMÍ
- HRANICE ZASTAVĚNÉHO ÚZEMÍ
- HRANICE ZASTAVITELNÝCH PLOCH
- HRANICE PLOCH S ROZDÍLNÝM ZPŮSOBEM VYUŽITÍ
- HRANICE PLOCH PŘESTAVBY

TECHNICKÁ INFRASTRUKTURA

ENERGETICKÉ ŘEŠENÍ

STAV / NÁVRH

- EL. VEDENÍ VN 22 kV
- EL. VEDENÍ VN 22 kV - NÁVRH ZRUŠENÍ LINKY
- EL. VEDENÍ VN 22 kV - ZMĚNA Č. 2 ÚP HLUBOKÁ
- EL. VEDENÍ VVN 110 kV
- KORIDOR EL. VEDENÍ VVN 110 kV
- EL. VEDENÍ ZVN 400 kV
- EL. KABEL VN 22kV
- EL. KABEL VN 22kV - NÁVRH ZRUŠENÍ LINKY
- TRAFOSTANICE
- SLOUP VN

ZÁSOBOVÁNÍ TEPLEM

STAV / NÁVRH

- KORIDOR DÁLKOVÉHO HORKOVODU

ZÁSOBOVÁNÍ PLYNEM

STAV / NÁVRH

- VYSOKOTLAKÝ PLYNOVOD
- STŘEDOTLAKÝ PLYNOVOD
- ANODOVÉ UZEMĚNÍ
- RS / RS — REGULAČNÍ STANICE

VODOHOSPODÁŘSKÉ ŘEŠENÍ

STAV / NÁVRH

- VODNÍ ZDROJE
- VODOJEM
- ČERPACÍ STANICE
- VODOVOD
- ČISTÍRNA ODPADNÍCH VOD
- NÁVRH ZRUŠENÍ ČOV
- čs — ČERPACÍ STANICE
- OK — ODLEHČOVACÍ KOMORA
- KANALIZACE JEDNOTNÁ
- KANALIZACE SPLAŠKOVÁ
- KANALIZAČNÍ VÝTLAK
- KANALIZACE DEŠŤOVÁ
- KORIDOR PRO PÁTEŘNÍ KANALIZAČNÍ SBĚRAČ
- OTEVŘENÁ VODOTEČ
- ZATRUBNĚNÁ VODOTEČ
- PROTIPOVODŇOVÉ OPATŘENÍ

SPOJE A INFORMATIKA

- RADIORELÉOVÁ TRASA
- RADIOKOMUNIKAČNÍ VYSÍLAČ
- METALICKÝ TELEKOMUNIKAČNÍ KABEL
- OPTICKÝ TELEKOMUNIKAČNÍ KABEL

DOPRAVNÍ INFRASTRUKTURA

- SILNICE I. TŘÍDY
- PLOCHA PRO NÁVRH SILNICE I. TŘÍDY
- SILNICE II. TŘÍDY
- SILNICE III. TŘÍDY
- SILNICE III. TŘÍDY - NÁVRH
- PLOCHA PRO NÁVRH SILNICE III. TŘÍDY (ÚZEMNÍ REZERVA)
- MÍSTNÍ KOMUNIKACE
- MÍSTNÍ KOMUNIKACE - NÁVRH
- PĚŠÍ POPOJENÍ
- CYKLOTURISTICKÉ TRASY
- OSA VZLETOVÝCH A PŘIBLIŽOVACÍCH PROSTORŮ

ÚP HLUBOKÁ NAD VLTAVOU

ÚPLNÉ ZNĚNÍ PO VYDANÝCH ZMĚNÁCH č. 1, 2, 3, 4, 5, 6, 7, 8, 9, 10, 12

POŘIZOVATEL:	Městský úřad Hluboká nad Vltavou, odbor stavební a stavební úřad
OBJEDNATEL:	Město Hluboká nad Vltavou
ZPRACOVATEL:	SIXTA ARCHITEKT, spol. s r.o. Nová 1997/24, 370 01 České Budějovice IČ: 050 17 335

FORMÁT: 12xA4	MĚŘÍTKO: 1:10 000	STUPEŇ:	DATUM: září 2021	PARÉ:
SOUBOR:		Č. ZAKÁZKY: 009-21		

NÁZEV VÝKRESU:	ČÍSLO VÝKRESU:
HLAVNÍ VÝKRES	I.2.