II.1.B

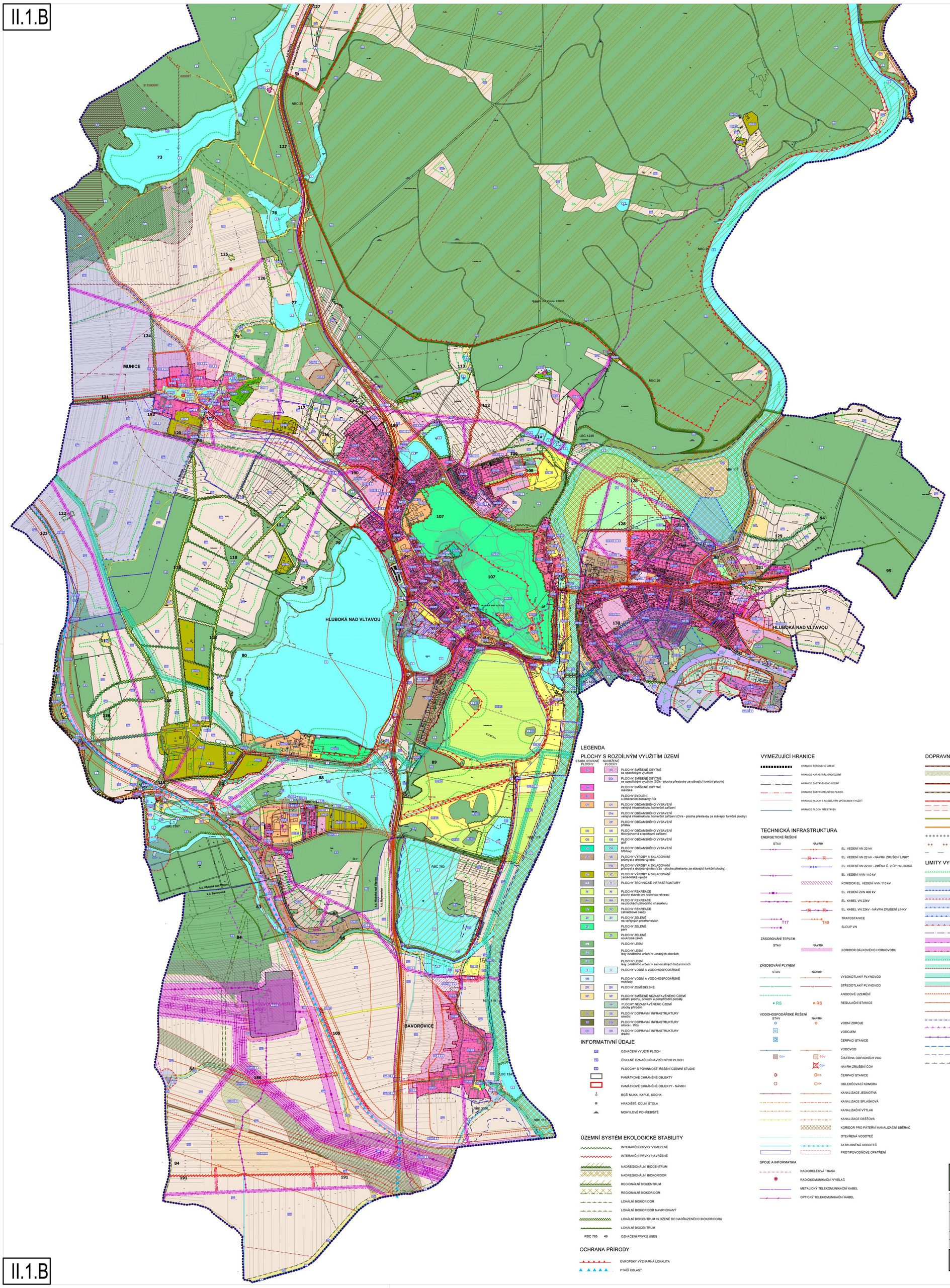

II.1.B

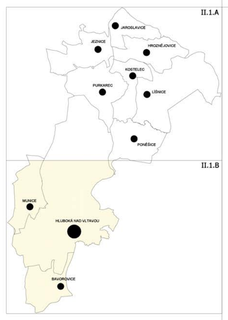

LEGENDA

PLOCHY S ROZDÍLNÝM VYUŽITÍM ÚZEMÍ

STABILIZOVANÉ PLOCHY / NAVRŽENÉ PLOCHY

- SMÍŠENÉ OBYTNÉ se specifickým využitím
- SMÍŠENÉ OBYTNÉ se specifickým využitím (SOs - plocha přestavby ze stávající funkční plochy)
- SMÍŠENÉ OBYTNÉ městské
- BYDLENÍ s omezením dostavby RD
- OBČANSKÉHO VYBAVENÍ veřejná infrastruktura, komerční zařízení
- OBČANSKÉHO VYBAVENÍ veřejná infrastruktura, komerční zařízení (OVs - plocha přestavby ze stávající funkční plochy)
- OBČANSKÉHO VYBAVENÍ přístavy
- OBČANSKÉHO VYBAVENÍ tělovýchovná a sportovní zařízení
- OBČANSKÉHO VYBAVENÍ golf
- OBČANSKÉHO VYBAVENÍ hřbitovy
- VÝROBY A SKLADOVÁNÍ průmysl a drobná výroba
- VÝROBY A SKLADOVÁNÍ průmysl a drobná výroba (VSs - plocha přestavby ze stávající funkční plochy)
- VÝROBY A SKLADOVÁNÍ zemědělská výroba
- TECHNICKÉ INFRASTRUKTURY
- REKREACE plochy staveb pro rodinnou rekreaci
- REKREACE na plochách přírodního charakteru
- REKREACE zahrádkové osady
- ZELENĚ na veřejných prostranstvích
- ZELENĚ park
- ZELENĚ soukromá zeleň
- LESNÍ
- LESNÍ lesy zvláštního určení v uznaných oborách
- LESNÍ lesy zvláštního určení v samostatných bažantnicích
- VODNÍ A VODOHOSPODÁŘSKÉ
- VODNÍ A VODOHOSPODÁŘSKÉ rozlitiny
- ZEMĚDĚLSKÉ
- SMÍŠENÉ NEZASTAVĚNÉHO ÚZEMÍ ostatní plochy, přírodní a polopřírodní porosty
- NEZASTAVĚNÉHO ÚZEMÍ plochy přírodní
- DOPRAVNÍ INFRASTRUKTURY silniční
- DOPRAVNÍ INFRASTRUKTURY silnice I. třídy
- DOPRAVNÍ INFRASTRUKTURY drážní

INFORMATIVNÍ ÚDAJE

- OZNAČENÍ VYUŽITÍ PLOCH
- ČÍSELNÉ OZNAČENÍ NAVRŽENÝCH PLOCH
- PLOCHY S POVINNOSTÍ ŘEŠENÍ ÚZEMNÍ STUDIE
- PAMÁTKOVĚ CHRÁNĚNÉ OBJEKTY
- PAMÁTKOVĚ CHRÁNĚNÉ OBJEKTY - NÁVRH
- BOŽÍ MUKA, KAPLE, SOCHA
- HRADIŠTĚ, DŮLNÍ ŠTOLA
- MOHYLOVÉ POHŘEBIŠTĚ

ÚZEMNÍ SYSTÉM EKOLOGICKÉ STABILITY

- INTERAKČNÍ PRVKY VYMEZENÉ
- INTERAKČNÍ PRVKY NAVRŽENÉ
- NADREGIONÁLNÍ BIOCENTRUM
- NADREGIONÁLNÍ BIOKORIDOR
- REGIONÁLNÍ BIOCENTRUM
- REGIONÁLNÍ BIOKORIDOR
- LOKÁLNÍ BIOKORIDOR
- LOKÁLNÍ BIOKORIDOR NAVRHOVANÝ
- LOKÁLNÍ BIOCENTRUM VLOŽENÉ DO NADŘAZENÉHO BIOKORIDORU
- LOKÁLNÍ BIOCENTRUM
- RBC 765 49 OZNAČENÍ PRVKŮ ÚSES

OCHRANA PŘÍRODY

- EVROPSKY VÝZNAMNÁ LOKALITA
- PTAČÍ OBLAST

VYMEZUJÍCÍ HRANICE

- HRANICE ŘEŠENÉHO ÚZEMÍ
- HRANICE KATASTRÁLNÍHO ÚZEMÍ
- HRANICE ZASTAVĚNÉHO ÚZEMÍ
- HRANICE ZASTAVITELNÝCH PLOCH
- HRANICE PLOCH S ROZDÍLNÝM ZPŮSOBEM VYUŽITÍ
- HRANICE PLOCH PŘESTAVBY

TECHNICKÁ INFRASTRUKTURA

ENERGETICKÉ ŘEŠENÍ

STAV / NÁVRH

- EL. VEDENÍ VN 22 kV
- EL. VEDENÍ VN 22 kV - NÁVRH ZRUŠENÍ LINKY
- EL. VEDENÍ VN 22 kV - ZMĚNA Č. 2 ÚP HLUBOKÁ
- EL. VEDENÍ VVN 110 kV
- KORIDOR EL. VEDENÍ VVN 110 kV
- EL. VEDENÍ ZVN 400 kV
- EL. KABEL VN 22kV
- EL. KABEL VN 22kV - NÁVRH ZRUŠENÍ LINKY
- T17 / T40 TRAFOSTANICE
- SLOUP VN

ZÁSOBOVÁNÍ TEPLEM

STAV / NÁVRH

- KORIDOR DÁLKOVÉHO HORKOVODU

ZÁSOBOVÁNÍ PLYNEM

STAV / NÁVRH

- VYSOKOTLAKÝ PLYNOVOD
- STŘEDOTLAKÝ PLYNOVOD
- ANODOVÉ UZEMĚNÍ
- RS / RS REGULAČNÍ STANICE

VODOHOSPODÁŘSKÉ ŘEŠENÍ

STAV / NÁVRH

- VODNÍ ZDROJE
- VODOJEM
- ČERPACÍ STANICE
- VODOVOD
- ČOV / ČOV ČISTÍRNA ODPADNÍCH VOD
- ČOV NÁVRH ZRUŠENÍ ČOV
- ČS ČERPACÍ STANICE
- OK ODLEHČOVACÍ KOMORA
- KANALIZACE JEDNOTNÁ
- KANALIZACE SPLAŠKOVÁ
- KANALIZAČNÍ VÝTLAK
- KANALIZACE DEŠŤOVÁ
- KORIDOR PRO PÁTERNÍ KANALIZAČNÍ SBĚRAČ
- OTEVŘENÁ VODOTEČ
- ZATRUBNĚNÁ VODOTEČ
- PROTIPOVODŇOVÉ OPATŘENÍ

SPOJE A INFORMATIKA

- RADIORELÉOVÁ TRASA
- RADIOKOMUNIKAČNÍ VYSÍLAČ
- METALICKÝ TELEKOMUNIKAČNÍ KABEL
- OPTICKÝ TELEKOMUNIKAČNÍ KABEL

DOPRAVNÍ INFRASTRUKTURA

- SILNICE I. TŘÍDY
- PLOCHA PRO NÁVRH SILNICE I. TŘÍDY
- SILNICE II. TŘÍDY
- SILNICE III. TŘÍDY
- SILNICE III. TŘÍDY - NÁVRH
- PLOCHA PRO NÁVRH SILNICE III. TŘÍDY (ÚZEMNÍ REZERVA)
- MÍSTNÍ KOMUNIKACE
- MÍSTNÍ KOMUNIKACE - NÁVRH
- PĚŠÍ PROPOJENÍ
- CYKLOTURISTICKÉ TRASY
- OSA VZLETOVÝCH A PŘIBLIŽOVACÍCH PROSTORŮ

LIMITY VYUŽITÍ ÚZEMÍ

- OCHRANNÉ PÁSMO LESNÍCH PLOCH
- OCHRANNÉ PÁSMO HŘBITOVA
- MAXIMÁLNÍ HRANICE NEGATIVNÍHO VLIVU PROSTŘEDÍ ČISTÍRNY ODPADNÍCH VOD
- MAXIMÁLNÍ HRANICE NEGATIVNÍHO VLIVU PROSTŘEDÍ ČISTÍRNY ODPADNÍCH VOD - NÁVRH
- OCHRANNÉ PÁSMO ZDROJE I. STUPNĚ
- OCHRANNÉ PÁSMO ZDROJE II. STUPNĚ
- OCHRANNÉ PÁSMO ZDROJE II. STUPNĚ - NÁVRH
- CHRÁNĚNÁ OBLAST PŘIROZENÉ AKUMULACE VOD
- OCHRANNÉ PÁSMO EL. VEDENÍ
- OCHRANNÉ PÁSMO EL. VEDENÍ - NÁVRH
- BEZPEČNOSTNÍ PÁSMO VTL
- BEZPEČNOSTNÍ PÁSMO VTL - NÁVRH
- OCHRANNÉ PÁSMO VTL
- OCHRANNÉ PÁSMO VTL - NÁVRH
- OCHRANNÉ PÁSMO SILNICE A ŽELEZNICE
- HLUKOVÁ ISOFONA L_{Aeq} 50 dB PRO POHLITVÝ TERÉN
- HLUKOVÁ ISOFONA L_{Aeq} 60 dB PRO POHLITVÝ TERÉN
- STAVEBNÍ UZÁVĚRA - KÓTA 374,6 m n.m.
- MAXIMÁLNÍ HRANICE NEGATIVNÍHO VLIVU PROSTŘEDÍ ZEMĚDĚLSTVÍ, VÝROBY
- HRANICE VESNICKÉ PAMÁTKOVÉ ZÓNY
- AKTIVNÍ ZÓNA ZÁPLAVOVÉHO ÚZEMÍ
- HRANICE ZÁPLAVY Q100
- OP VZLETOVÝCH A PŘIBLIŽOVACÍCH PROSTORŮ

5

ÚP HLUBOKÁ NAD VLTAVOU

ÚPLNÉ ZNĚNÍ PO VYDANÝCH ZMĚNÁCH č.1,2,3,4,5,6,7,8,9,10

POŘIZOVATEL:	Městský úřad Hluboká nad Vltavou, odbor stavební a stavební úřad
OBJEDNATEL:	Město Hluboká nad Vltavou
ZPRACOVATEL:	SIXTA ARCHITEKT, spol. s r.o. Nová 1997/24, 370 01 České Budějovice IČ: 050 17 335

FORMÁT: 12xA4	MĚŘÍTKO: 1:10 000	STUPEŇ:	DATUM: leden 2021	PARÉ:
SOUBOR:		Č. ZAKÁZKY: 011-20		

NÁZEV VÝKRESU:	ČÍSLO VÝKRESU:
KOORDINAČNÍ VÝKRES	II.1.

II.1.B